

# 更生支援リバイブ・ハウス 松原寮

## 新更生寮について

2024年5月から、更生支援活動の案内をさらに積極的に行なっています。拘置所や裁判所に赴くと同時に、保護観察所、弁護士や関係者の方々に更生支援施設リバイブ・ハウスの活動をご案内しています。

その反響は大きく、各方面から当更生支援施設への入寮と指導を希望される方が増加してきましたので、2024年11月大阪府松原市に更生支援寮を新たに開設致しました。それにより覚せい剤依やアルコールの依存症、非行や自傷行為、ひきこもりそして刑務所か年らの出所者の方などの受け入れ口が広くなりました。

私たちは、自身の罪や弱さのゆえに悩める人々を、同じ苦しみから立ち直った経験をもつスタッフらと共に共同生活をしながら、更生へと導いていきます。更生支援施設リバイブ・ハウスはこのように多くの人々を更生に導き、多くの実を結んでいます。この働きは私たちの使命なのです。

現在、さらに多くの方々を受け入れられる施設の拡大に取り組んでいます。この働きは現代社会において、今、最も重要視されるべき活動なのです。皆様のご支援協力が必要です。何卒、よろしくお願い致します。

松原寮

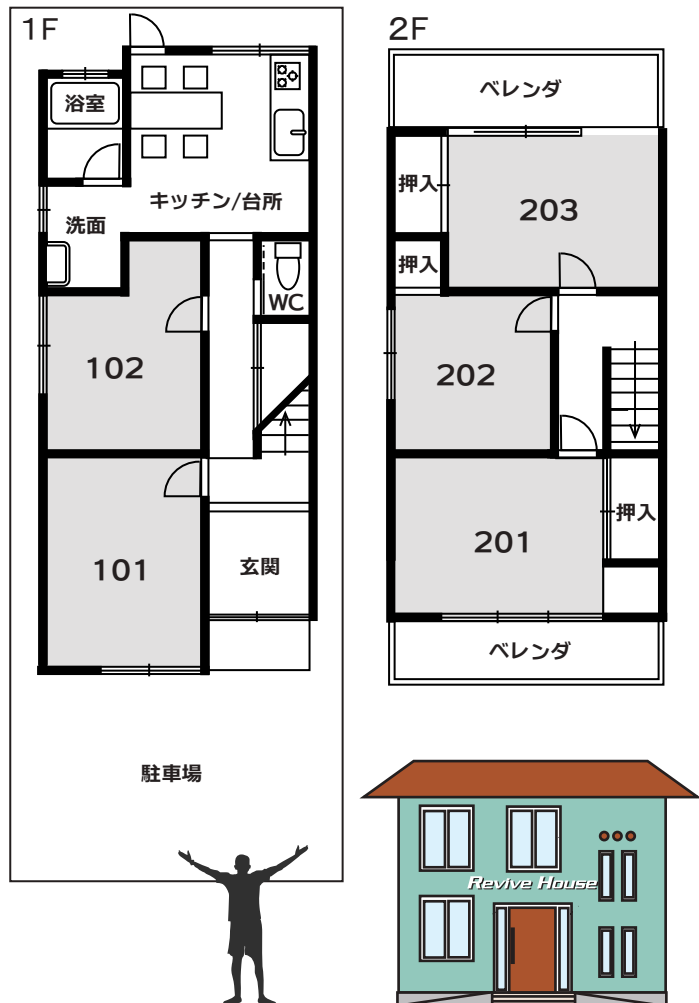

ご支援をお願いいたします。

**犯罪のない明るい社会づくり、  
継続し安定した福祉社会活動を  
あなたと共に！**

矯正施設から出所する人々、依存性や問題を抱えている人々の人生の回復の家「更生支援寮リバイブ・ハウス」の活動にご協力さい。☒ よろしくをお願いいたします。

### ●募集内容：年会費

- ・賛助個人会員様…… 一口 5,000円
- ・賛助団体会員様…… 一口 30,000円

ゆうちょ銀行 振替口座 10990-7-235468  
名義 NPO法人 リバイブ・ハウス

資料請求方法：更生支援寮の資料をご希望の方はメールに、ご指名、住所、電話番号、ご希望理由、「資料一式請求」と書いて送信して下さい。

資料一式



ニュースレター



更生指導スケジュール図



SPA誌 取材掲載記事



※詳しくはお問い合わせ下さい……………

NPO法人 リバイブ・ハウス 〒542-007 大阪市中央区高津1-3-26 JDCビル 4階  
Tel/Fax.06-6777-1677 Email iyashicafesbs@gmail.com